

Krauspromenade (Rohrberg)

1,5 stündige Wanderung durch den Wald und am Bach entlang. Winterwanderschuhe empfohlen.

Gehzeit Gesamt	1 h	Länge	3 km		
Höhenmeter Bergauf	80 hm	Höhenmeter Bergab	80 hm	Höchster Punkt	640 m
Ausgangspunkt:	Talstation Rosenalmbahn				
Endpunkt:	Kaiserstadt				
Routentyp:	Familienwanderung				

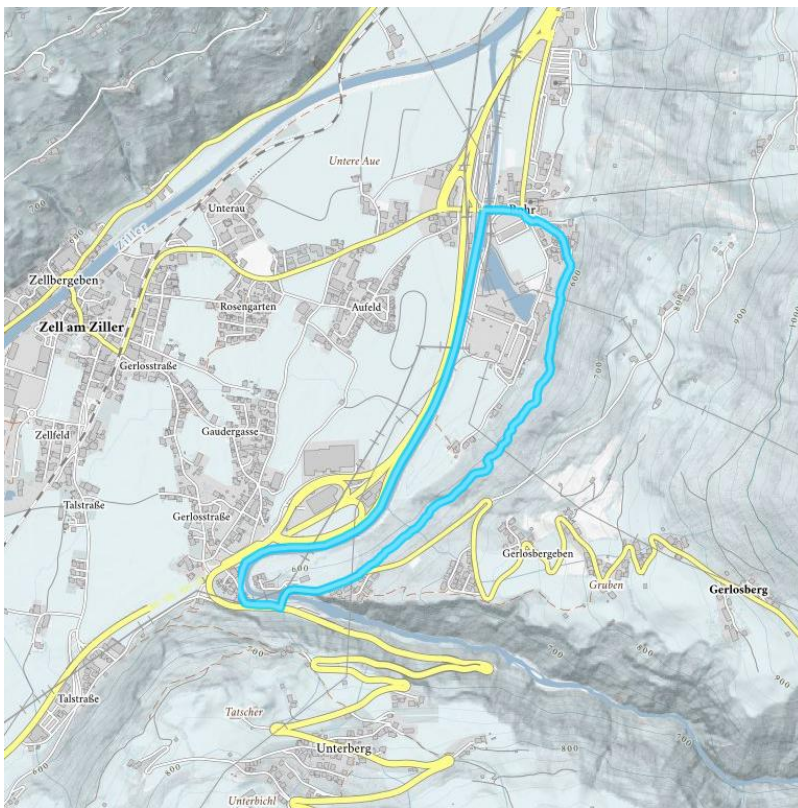

Höhenprofil

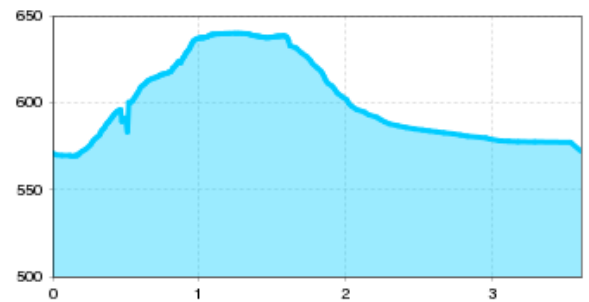

Beschreibung

Bei der Talstation der Rosenalmbahn - Zillertal Arena beginnt rechts leicht ansteigend der Weg 2 - die Krauspromenade, benannt nach dem berühmten Kammersänger Dr. Kraus. Auf dem schattigen Waldweg gelangt man nach ca. 30 Minuten auf die Gerlosbergstraße, dieser folgt man talwärts bis zur Gerlosbergbrücke. Nach der Brücke rechts durch die Kaiserstadt und rechts entlang des Gerlosbaches zurück zum Ausgangspunkt.

Einkehrmöglichkeiten: Ristorante da Leyla, Gasthof Waldrast

Downloads

[GPX DATEI](#)

[INTERAKTIVE KARTE](#)

