

Stumm - Märzengrundweg - Gmünder Alm - Stumm (Weg Nr. 39)

Gehzeit	06:30 h
Routenlänge	18.9 km
Schwierigkeit	Mittel
Höhenmeter Bergauf	800 hm
Höhenmeter Bergab	800 hm
Höchster Punkt	1400 m
Route Start	Gemeindehaus Stumm, Dorfstraße 29, 6275 Stumm
Route Ende	Gemeindehaus Stumm, Dorfstraße 29, 6275 Stumm

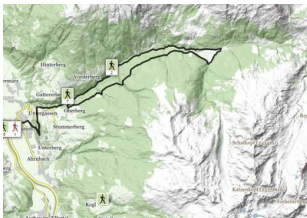

Beschreibung

Ab dem Gemeindeamt Stumm führt der Weg an der Hauptschule vorbei zum Waldrand. An der Wegkreuzung nach rechts abbiegen in den Wanderweg - nach ca. 400 m links bergauf abbiegen - es folgt ein steil ansteigender Weg durch den Wald (Kreuzweg) bis zur Einmündung in die Straße. Bei der Einmündung in die Straße nach links abbiegen und bis zum Parkplatz Märzengrund gehen. Von dort führt der Weg leicht ansteigend in den Märzengrund. An der Wegkreuzung Tannenalm-Märzengrund geradeaus weiter wandern. Auf dem Wanderweg entlang des Märzenbaches geht es bis zur Einmündung in eine Forststraße. Ab hier für ca. 15 min weiter auf der Forststraße wandern. Die Märzenbachbrücke überqueren und nach der Brücke entlang des Märzenbaches bis zur neuerlichen Überquerung des Märzenbaches. Anfangs steil ansteigend führt der breite Wanderweg dann bequem direkt bis zur Gmünder Alm. Der Rückweg erfolgt auf der Forststraße bis zur Kreuzung Tannenalm/Stumm. Anschließend rechts bergab über den Waldweg nach Stumm wandern.

Einkehrmöglichkeiten: Gasthof Tannenalm